



UNIMORE

UNIVERSITÀ DEGLI STUDI DI
MODENA E REGGIO EMILIA

Dipartimento di Economia

Marco Biagi

Unimore Orienta 2023

L'open day per i Corsi di Laurea triennale

21 - 22 febbraio



UNIMORE

UNIVERSITÀ DEGLI STUDI DI
MODENA E REGGIO EMILIA

Dipartimento di Economia
Marco Biagi

**Corso di Laurea in
Economia aziendale e management
CLEAM**

L-18

**Classe delle Lauree in Scienze
dell'economia e della gestione aziendale**

Il trend nel mercato del lavoro

Abbiamo imparato che vi sono 3 situazioni:

- Cambiamenti temporanei in risposta alla crisi.
- Modifiche permanenti al lavoro quotidiano.
- Nuovi tipi di lavoro.
 - Si tratta di cambiamenti specifici dell'organizzazione che hanno trasformato la prospettiva organizzativa in modo da lavorare e generare valore.
 - Questa è una tendenza più ampia che non si è ancora materializzata come cambiamento temporaneo o permanente.

L'intelligenza artificiale e l'automazione renderanno questo cambiamento significativo.

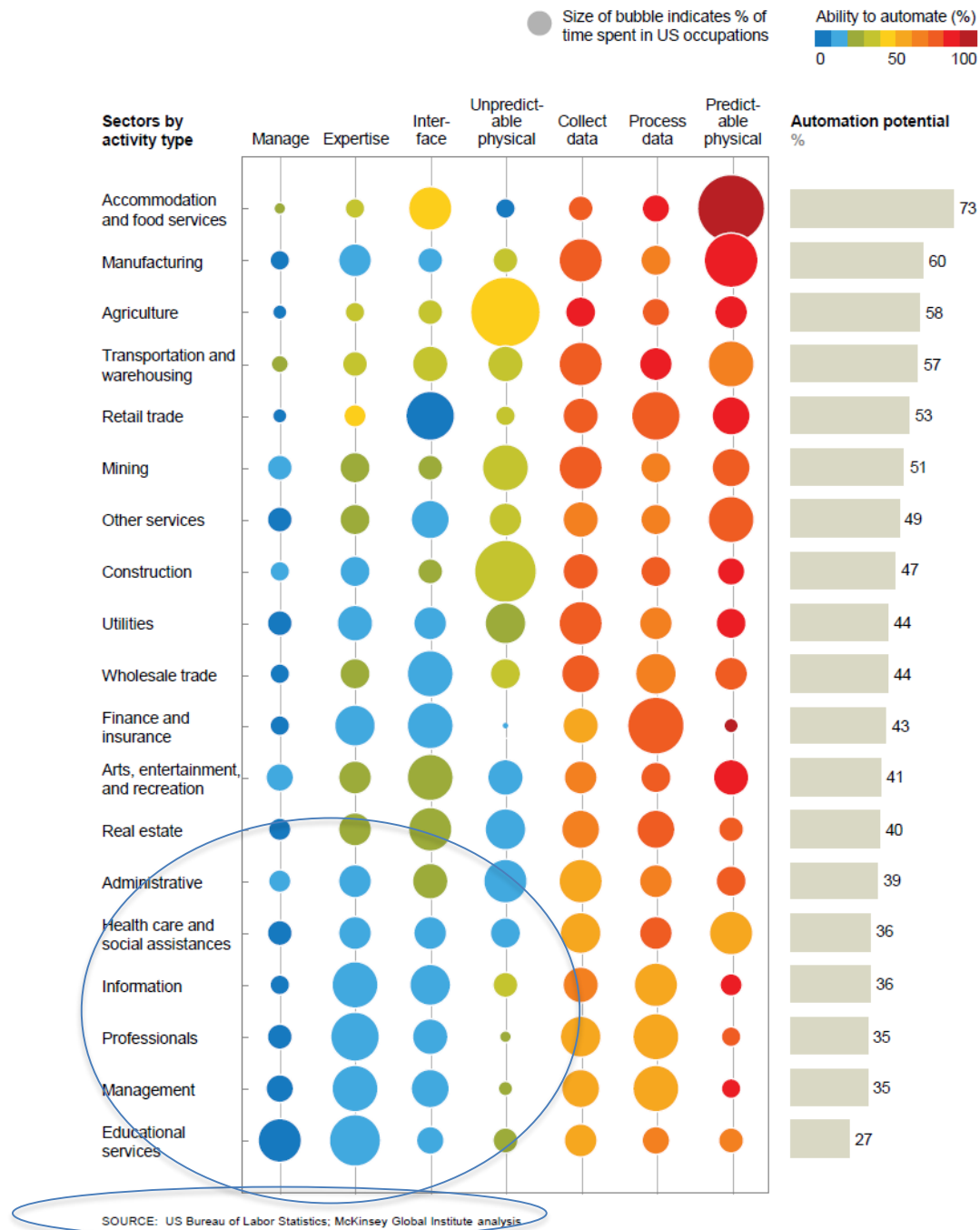

Quali competenze sono richieste

B. Top 15 skills for 2025

1	Analytical thinking and innovation	9	Resilience, stress tolerance and flexibility
2	Active learning and learning strategies	10	Reasoning, problem-solving and ideation
3	Complex problem-solving	11	Emotional intelligence
4	Critical thinking and analysis	12	Troubleshooting and user experience
5	Creativity, originality and initiative	13	Service orientation
6	Leadership and social influence	14	Systems analysis and evaluation
7	Technology use, monitoring and control	15	Persuasion and negotiation
8	Technology design and programming		

Source

Future of Jobs Survey 2020, World Economic Forum.

Qual è l'obiettivo del CLEAM

- Fare parte del percorso formativo di chi punta a **FARE BENE** il proprio lavoro
- Il CLEAM offre una formazione coerente alle esigenze di imprese commerciali, industriali e finanziarie, della libera professione, di organizzazioni no-profit e di percorsi imprenditoriali.
- Il programma è aggiornato alla luce anche delle indicazioni costantemente fornite dal **comitato di indirizzo**
- Permette di acquisire conoscenze e di saperle impiegare
 per entrare nel mondo del lavoro oppure continuare il proprio percorso formativo.
- Forma studenti capaci di affrontare i problemi aziendali con visione globale, interdisciplinare ed integrata.

Come si articola il percorso

Il CLEAM è un corso di laurea «generalista»



economia giurisprudenza management quantitative Umanistiche/
linguistiche

FASE 1: conoscenze di base

FASE 2: approfondimento

tempo

22 insegnamenti in 3 anni

12 obbligatori

Come si articola il percorso

FASE 1: conoscenze di base

FASE 2: approfondimento

22 insegnamenti in 3 anni

tem



- Nella **seconda parte** sono previsti alcuni **panieri di insegnamenti** che permettono di approfondire tematiche, coerentemente alle proprie aspirazioni professionali e ai propri interessi

3 obbligatori
7 a libera scelta
+

- Applicazione delle conoscenze apprese attraverso lo svolgimento obbligatorio di un **tirocinio formativo**
 - Almeno 300 ore in azienda
 - Supervisione da parte del tutor aziendale e del tutor universitario



[Questa foto](#) di Autore sconosciuto è concesso in licenza da [CC BY-SA](#)

LAUREE MAGISTRALI

- DIREZIONE E CONSULENZA DI IMPRESA
- ANALISI, CONSULENZA E GESTIONE FINANZIARIA
- ANALISI DEI DATI PER L'ECONOMIA E IL MANAGEMENT

MASTER IN TREASURY AND FINANCIAL MANAGEMENT

Contatti

Presidente del Corso di Laurea

Alessandro Giovanni Grasso

cl_economiaaziendalemanagement@unimore.it

Delegato al tutorato (per aspetti di carattere organizzativo e amministrativo)

Dott.ssa Sonia Romanazzi

tel. 059 2056916

info.economia@unimore.it

<https://www.economia.unimore.it/site/home/didattica/corsi-di-laurea/economia-aziendale-e-management.html>