



**UNIMORE**

UNIVERSITÀ DEGLI STUDI DI  
MODENA E REGGIO EMILIA

Dipartimento di Economia  
Marco Biagi

**Unimore Orienta 2024**

**Presentazione dei Corsi di  
laurea**

**21 febbraio 2024**



**UNIMORE**

UNIVERSITÀ DEGLI STUDI DI  
MODENA E REGGIO EMILIA

Dipartimento di Economia  
Marco Biagi

**Corso di Laurea in  
Economia aziendale e management  
CLEAM**

**L-18**

**Classe delle Lauree in Scienze  
dell'economia e della gestione aziendale**

# Il trend nel mercato del lavoro

Abbiamo imparato che vi sono 3 situazioni:

- Cambiamenti temporanei in risposta alla crisi.
- Modifiche permanenti al lavoro quotidiano.
- Nuovi tipi di lavoro.
  - Si tratta di cambiamenti specifici dell'organizzazione che hanno trasformato la prospettiva organizzativa nel modo di lavorare e generare valore.
  - Questa è una tendenza più ampia che non si è ancora materializzata come cambiamento temporaneo o permanente.

L'intelligenza artificiale e l'automazione renderanno questo cambiamento significativo.

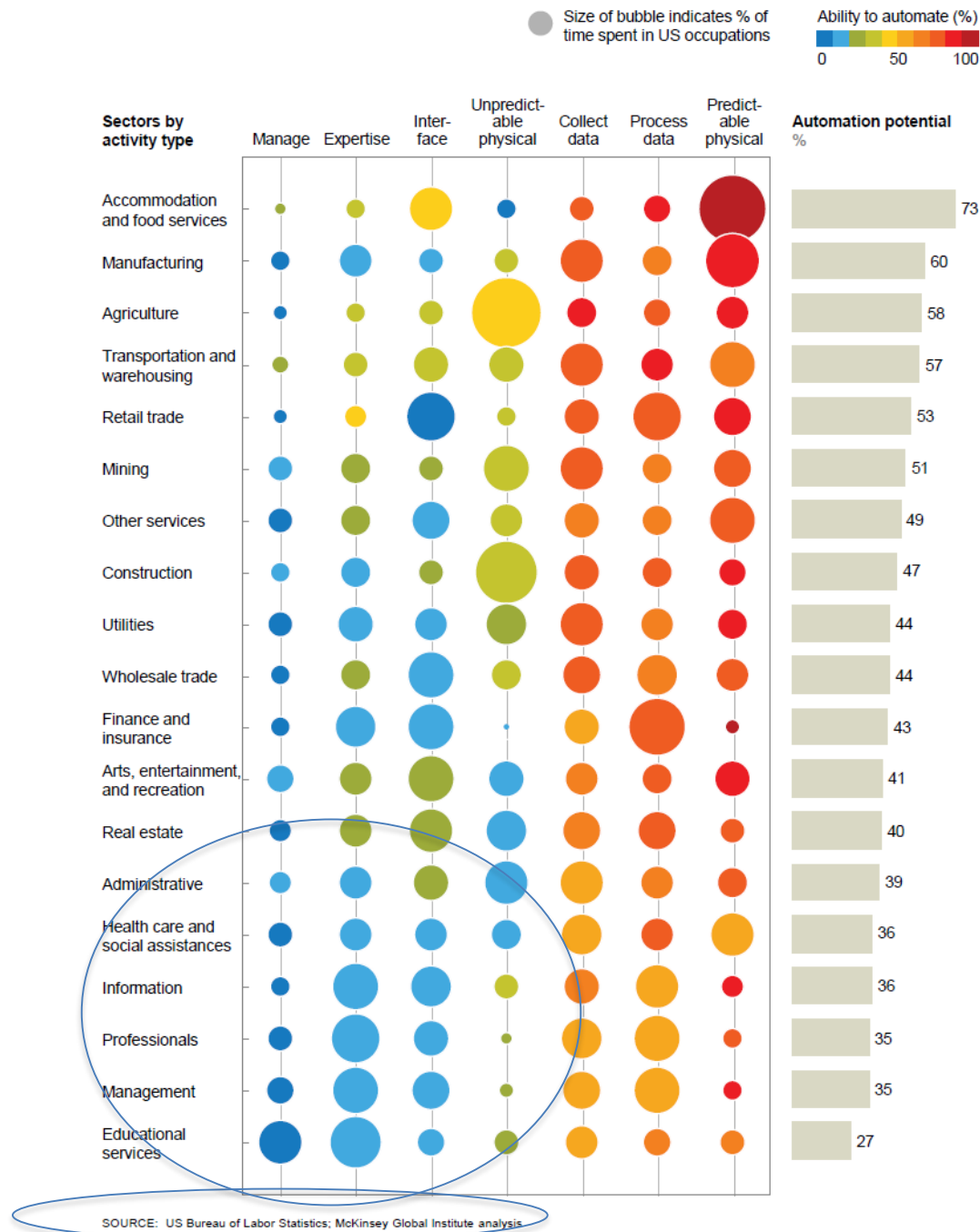

# Quali competenze sono richieste

## B. Top 15 skills for 2025

1	Analytical thinking and innovation	9	Resilience, stress tolerance and flexibility
2	Active learning and learning strategies	10	Reasoning, problem-solving and ideation
3	Complex problem-solving	11	Emotional intelligence
4	Critical thinking and analysis	12	Troubleshooting and user experience
5	Creativity, originality and initiative	13	Service orientation
6	Leadership and social influence	14	Systems analysis and evaluation
7	Technology use, monitoring and control	15	Persuasion and negotiation
8	Technology design and programming		

Source

Future of Jobs Survey 2020, World Economic Forum.

# Qual è l'obiettivo del CLEAM

- Fare parte del percorso formativo di chi punta a **FARE BENE** il proprio lavoro
- Il CLEAM offre una formazione coerente alle esigenze di imprese commerciali, industriali e finanziarie, della libera professione, di organizzazioni no-profit e di percorsi imprenditoriali.
- Il programma è aggiornato alla luce anche delle indicazioni costantemente fornite dal **comitato di indirizzo**
- Permette di acquisire conoscenze e di saperle impiegare  
 per entrare nel mondo del lavoro oppure continuare il proprio percorso formativo.
- Forma studenti capaci di affrontare i problemi aziendali con visione globale, interdisciplinare ed integrata.

# Come si articola il percorso

Il CLEAM è un corso di laurea «generalista»



economia    giurisprudenza    management    quantitative    Umanistiche/  
linguistiche

**FASE 1: conoscenze di base**

**FASE 2: approfondimento**

tempo

**22 insegnamenti in 3 anni**

**12 obbligatori**

# Come si articola il percorso

**FASE 1: conoscenze di base**

**FASE 2: approfondimento**

**22 insegnamenti in 3 anni**



tem

- Nella **seconda parte** sono previsti alcuni **panieri di insegnamenti** che permettono di approfondire tematiche, coerentemente alle proprie aspirazioni professionali e ai propri interessi

**3 obbligatori**  
**7 a libera scelta**

+

- Applicazione delle conoscenze apprese attraverso lo svolgimento obbligatorio di **un tirocinio formativo**
  - Almeno 300 ore in azienda
  - Supervisione da parte del tutor aziendale e del tutor universitario





[Questa foto](#) di Autore sconosciuto è concesso in licenza da [CC BY-SA](#)

## LAUREE MAGISTRALI del DEMB

- DIREZIONE E CONSULENZA DI IMPRESA
- ANALISI, CONSULENZA E GESTIONE FINANZIARIA
- ANALISI DEI DATI PER L'ECONOMIA E IL MANAGEMENT

## MASTER IN TREASURY AND FINANCIAL MANAGEMENT

# Contatti

## **Presidente del Corso di Laurea**

Alessandro Giovanni Grasso

[cl\\_economiaaziendalemanagement@unimore.it](mailto:cl_economiaaziendalemanagement@unimore.it)

## **Coordinatrice didattica**

Dott.ssa Lara Liverani

tel. 059 2056913

[lara.liverani@unimore.it](mailto:lara.liverani@unimore.it)

<https://www.economia.unimore.it/site/home/didattica/corsi-di-laurea/economia-aziendale-e-management.html>